

FAX 0795-22-6003



新製品案内

2024
Vol. 10

貴店名

御帳合先

OWNER
OWNER ばかり
製品紹介動画
広報【西浦】が解説します!

P-39 一手シャフトブレード

P-39 No.72839 受注単位 5
4月上旬発送開始予定

ジグヘッドのフックに引っ掛けるだけ!瞬間装着可能な後付けシャフトブレード

- ソフトルアーをセットした状態のジグヘッドに引っ掛けるだけで装着OK
- ブレードをソフトルアーから離すことでボディとの干渉を防ぎ、回転を維持
- ゴミや藻が多少絡んでも回転性能が落ちにくいダブルクレン仕様
- 装着時に持ちやすい2角シャフト
- フッキングを妨げにくい細めのシャフト径

ほぼ実寸

20mm

24mm

※M・Lともブレードのサイズは同じです。

	M	L
適合ジグヘッド (目安)	線径0.86~1.2mm	線径1.36~1.9mm
	例) 静ヘッド、ぶっ飛び静 5~14g ラウンドヘッド/ブラシヘッド全号数など	例) 静ヘッド、ぶっ飛び静 16~36g ファイアヘッド全号数など

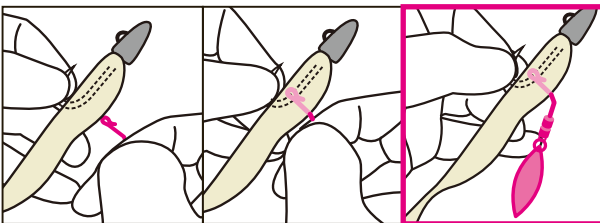
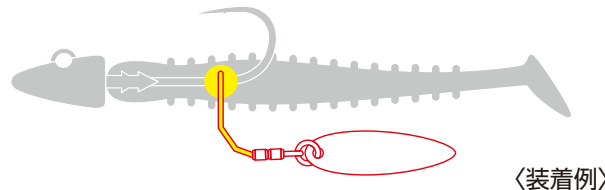
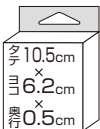

【セット方法】
ワームをセットした状態のジグヘッドのフックに、下側からキーパーをワームに刺し入れてフックに引っ掛けるだけ。

※慣れないうちはワームに差し込む位置へハサミ等で切れ目を入れるとスムーズです。

●装着時にソフトルアーへ傷が入ります。ご了承ください。 ●激しいヘッドシェイクなどの強い衝撃を受けたり、ソフトルアーが痛むと外れる場合がございます。 ●柔らかすぎるソフトルアーだと外れやすくなります。 ●構造上、センターから若干外れた状態でのセットとなります。 ●繰り返して使用しているとキーパー部分が開き気味になります。プライヤー等で少し締めてお使いください。 ●時々キーパー部分が外れていないかお確かめのうえご使用ください。

BLADE COLOR	万能カラー 01 シルバー		ローライト下に強い 03 グローゼブラ		濁り、曇り時に強い 04 ゴールド				
	SIZE	BARCODE	注文数	BARCODE	注文数	BARCODE	注文数		
M	JAN : 277610	4 953873 277610	¥400	JAN : 277627	4 953873 277627	¥500	JAN : 277634	4 953873 277634	¥400
	JAN : 277641	4 953873 277641	¥400	JAN : 277658	4 953873 277658	¥500	JAN : 277665	4 953873 277665	¥400
L	JAN : 277610	4 953873 277610	¥400	JAN : 277627	4 953873 277627	¥500	JAN : 277634	4 953873 277634	¥400
	JAN : 277641	4 953873 277641	¥400	JAN : 277658	4 953873 277658	¥500	JAN : 277665	4 953873 277665	¥400